

SITUATION EXISTANTE
COUPE E-E'

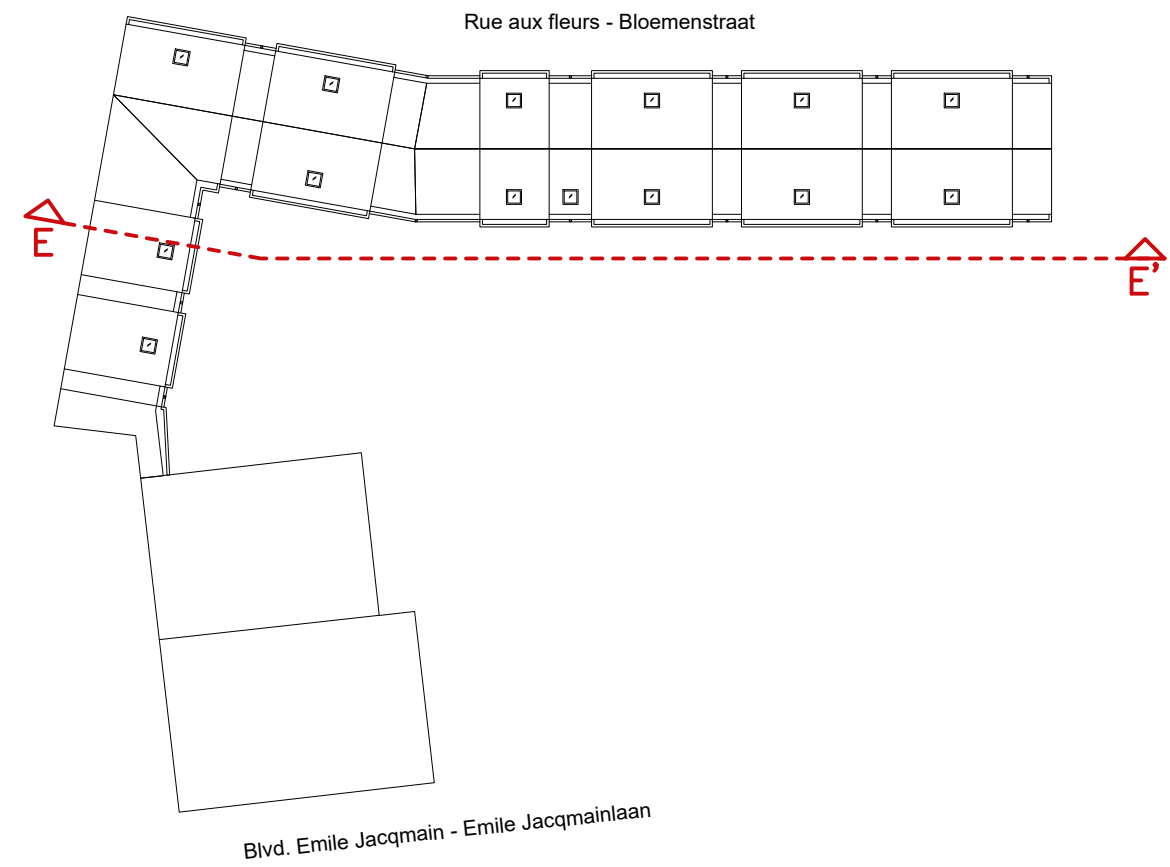

SITUATION PROJETEE
COUPE E-E'

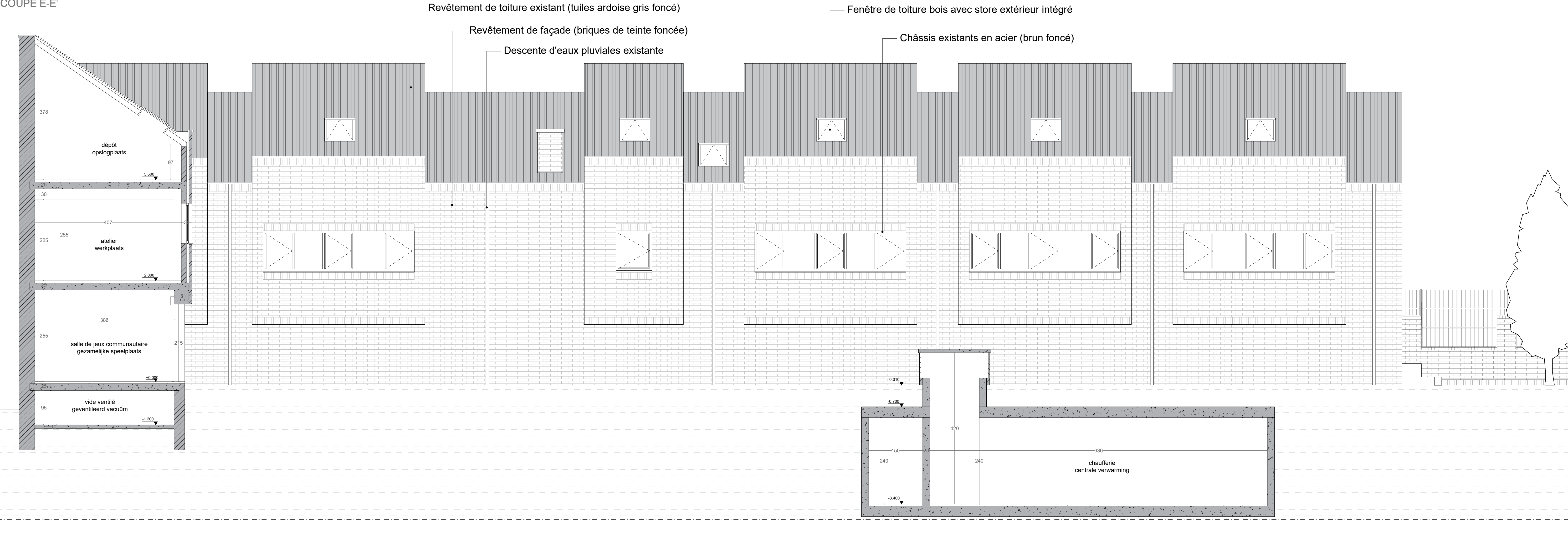
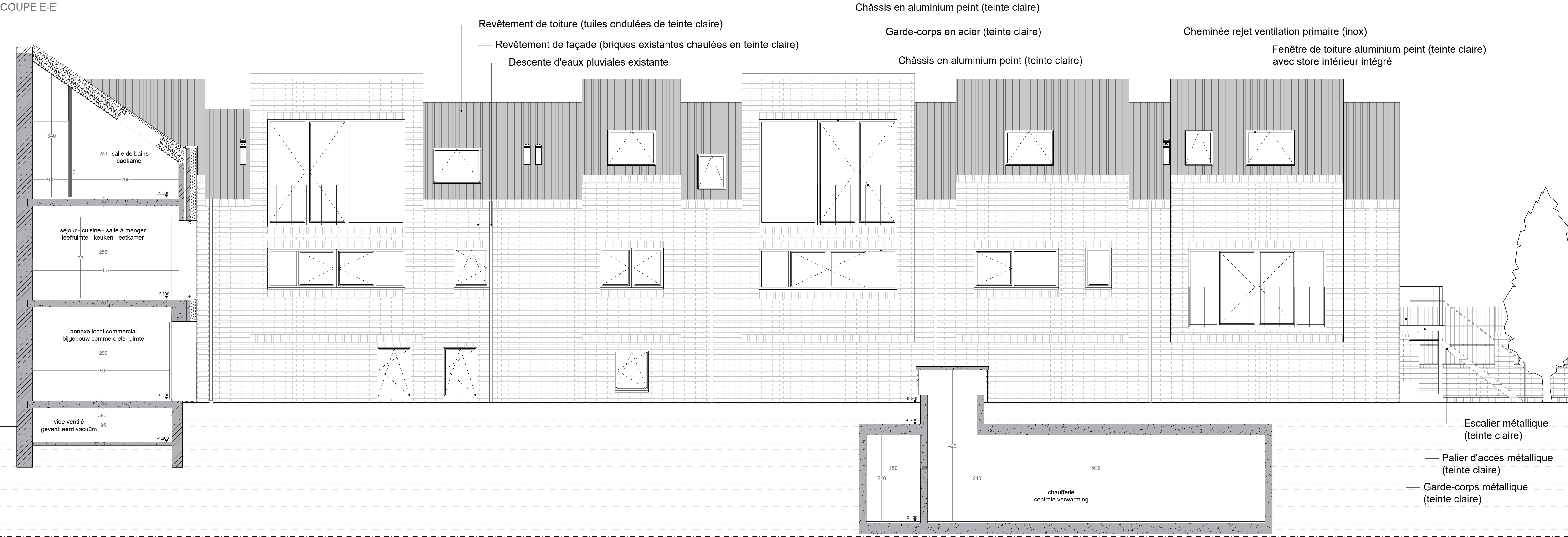

REGION DE BRUXELLES CAPITALE
BRUSSELS HOOFDSTEDELIJK GEWEST
VILLE DE BRUXELLES - STAD BRUSSEL

REAFFECTATION D'UN ENSEMBLE DE BÂTIMENTS
Rue aux Fleurs 25-27 - Boulevard Emile Jacomijn 50
1000 Bruxelles

HERBESTEMMING VAN GEBOUWEN
Bloemenstraat 25-27 - Emile Jacomijnlaan 50
1000 Brussel

Section cadastrale : 12ème division, n° 21812, numéro cadastral : 21812N0872,00P002

Maître de l'Ouvrage / Bouwheer : REGIE FONCIERE - GRONDREGIE
Représentée par Olivier Verstraeten - Chef de service
Rue des Halles 4, 1000 Bruxelles

Architect / Architecte: Deborah Van der Linden
Rue des Halles 4, 1000 Bruxelles
Tel 02 / 279.32.25
Mail: Deborah.VanderLinden@brucity.be
Ludovica.DeGaudenzi@brucity.be

Conseiller PEB et Technique spéciale
EPB-Adviseur en Speciale technieken RYA - Responsible Young Architects
Rue du Houblon 56/A
Bruxelles 1000 Brussel

Stabilité
Stabiliteit

Index	Orderwerp	Date	Dessiné par	Signature
A				
B				
C				
D				
E				
F				
Pour accord				
Maître de l'Ouvrage / Bouwheer :		Architecte / Architect:	Administration / Administratie	
Dossier	Echelle / Schaal	1/50	Date / Datum	05/12/2024
ELEVATION A-A'				PLAN N°
DEMANDE DE PERMIS D'URBANISME AANVRAAG OM STEDENBOUWKUNDIGE VERGUNNING				15/23